

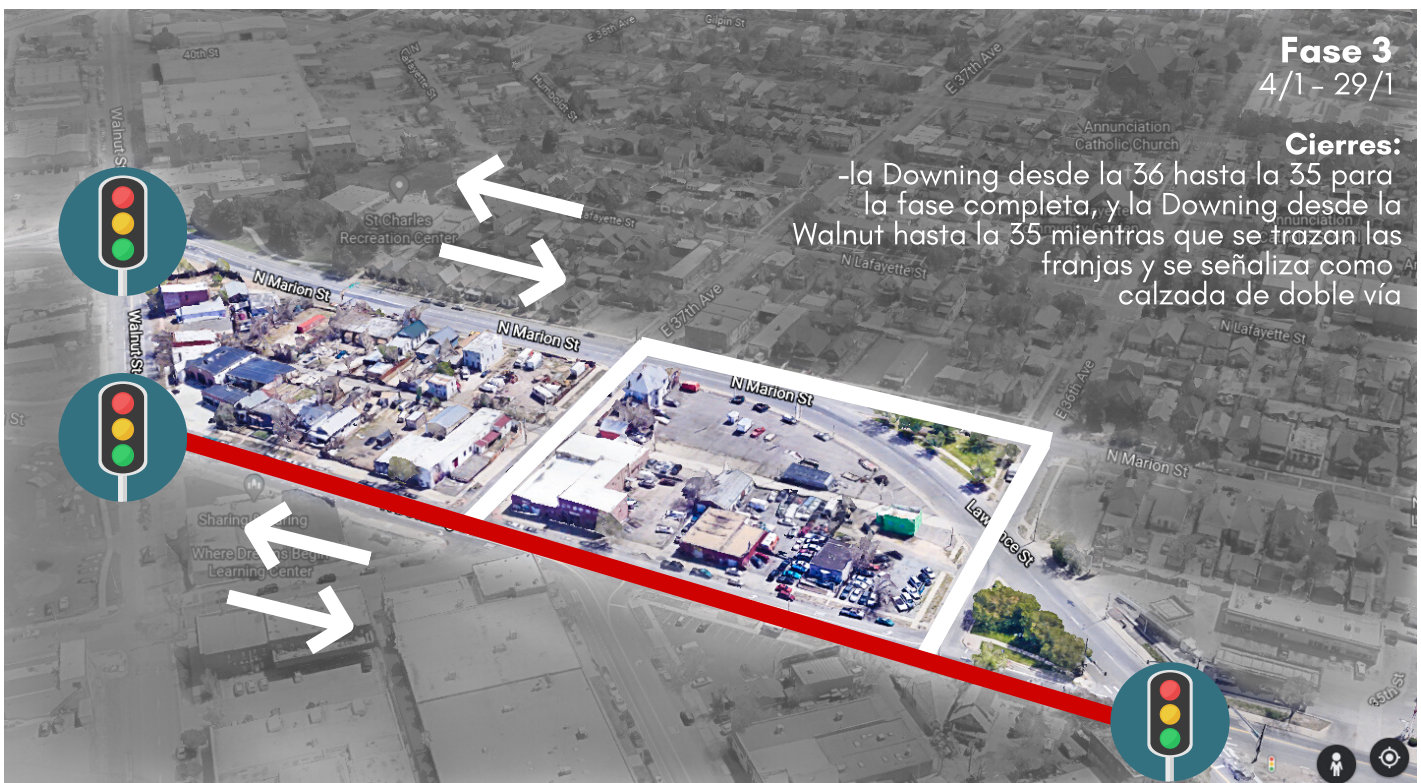

# THE LAWRENCE SWOOP\* INVIRTIENDO EN LA SEGURIDAD PEATONAL

MEDIANTE LA CONVERSIÓN DE DOWNING Y MARION EN CALLES DE DOBLE VÍA, EL MEJORAMIENTO DE 5 INTERSECCIONES Y LA CONSTRUCCIÓN DE NUEVAS ACERAS

**CUÁNDO:** EN CUATRO FASES (2 DE NOVIEMBRE, 2020 - 12 DE MARZO, 2021)



## POR QUÉ:

esta parte del noreste de Denver ha sido peligrosa para peatones y conductores por un largo tiempo. El sitio actual está ubicado en un lugar que la ciudad denomina una red con altas tasas de lesión (HIN por su sigla en inglés). ¡Es una red de calzadas que representan solamente el 5% de las vías de Denver, pero donde ocurren el 50% de accidentes fatales de tránsito! A fin de promover mejores seguridad peatonal y flujo de tráfico como parte del plan vecinal para la 38 y la Blake, las calles Downing St. y la N. Marion St. serán convertidas en calles de doble vía y se instalará una nueva red de banquetas y semáforos señalizados.

**¿PREGUNTAS?**  
**LLAME AL 720.865.3162**  
**KAREN.GOOD@DENVERGOV.ORG**

**VEA TODAS LAS CUATRO FASES EN: [BIT.LY/LAWRENCESWOOP](https://bit.ly/Lawrenceswoop)**

## ALCANCE DE LA OBRA:

- Instalación de dos nuevos semáforos y un cruce peatonal en la intersección de la Lawrence, la 35 y la Downing
- Nuevos bordillo, alcantarilla, acera y pavimento en la intersección de la Lawrence, la 35 y la Downing
- Nuevo pavimento en la Downing
- Nuevo semáforo en la Downing y la Walnut
- Nueva señalización y nuevo trazado de franjas en la Downing para convertirla en doble vía

